

ОПИСАНИЕ МЕСТОПОЛОЖЕНИЯ ГРАНИЦ

Публичный сервитут в отношении земель и земельных участков в целях эксплуатации и обслуживания линейного объекта «Магистральный водопровод от очистных сооружений Донского водовода по ул.Ленина (кадастровый номер 61:58:0000000:45214)» и его неотъемлемых технологических частей

(наименование объекта, местоположение границ которого описано (далее – объект))

| Сведения об объекте | | |
|---------------------|---|--|
| № п/п | Характеристики объекта | Описание характеристик |
| 1 | 2 | 3 |
| 1 | Местоположение объекта | Ростовская область, г. Таганрог |
| 2 | Площадь объекта ± величина погрешности определения площади (Р ± Дельта Р) | 307104±194 кв.м |
| 3 | Иные характеристики объекта | <p>Публичный сервитут в отношении земель и земельных участков в целях эксплуатации и обслуживания линейного объекта «Магистральный водопровод от очистных сооружений Донского водовода по ул. Ленина (кадастровый номер 61:58:0000000:45214)» и его неотъемлемых технологических частей. Сроком на 49 лет.</p> <p>Правообладатель: Муниципальное унитарное предприятие «Управление «Водоканал», ОГРН 1026102579007, ИНН 6154051373, адрес: 347923, Ростовская область, г. Таганрог, ул. Прохладная, д.2. Адрес электронной почты: vodokanal.taganrog@mail.ru.</p> |

Раздел 1

Раздел 2

| Сведение о местоположении границ объекта | | | | | |
|--|---------------|------------|---|---|---|
| 1. Система координат: 61.1 | | | | | |
| 2. Сведения о характерных точках границ объекта | | | | | |
| Обозначение характерных точек границ | Координаты, м | | Метод определения координат характерной точки | Средняя квадратическая погрешность положения характерной точки (M _t), м | Описание обозначения точки на местности (при наличии) |
| | X | Y | | | |
| 1 | 2 | 3 | 4 | 5 | 6 |
| 1 | 427604,85 | 1369706,97 | Аналитический метод | M _t - 0,10 | - |
| 2 | 427662,22 | 1369668,42 | Аналитический метод | M _t - 0,10 | - |
| 3 | 427645,69 | 1369643,39 | Аналитический метод | M _t - 0,10 | - |
| 4 | 427614,43 | 1369664,19 | Аналитический метод | M _t - 0,10 | - |
| 5 | 427596,55 | 1369633,88 | Аналитический метод | M _t - 0,10 | - |

| | | | | | |
|----|-----------|------------|---------------------|-----------|---|
| 6 | 427599,14 | 1369631,95 | Аналитический метод | Mt - 0,10 | - |
| 7 | 427581,22 | 1369607,89 | Аналитический метод | Mt - 0,10 | - |
| 8 | 427568,69 | 1369617,23 | Аналитический метод | Mt - 0,10 | - |
| 9 | 427550,56 | 1369627,06 | Аналитический метод | Mt - 0,10 | - |
| 10 | 427514,72 | 1369566,34 | Аналитический метод | Mt - 0,10 | - |
| 11 | 427309,21 | 1369680,81 | Аналитический метод | Mt - 0,10 | - |
| 12 | 427184,84 | 1369753,24 | Аналитический метод | Mt - 0,10 | - |
| 13 | 427047,98 | 1369831,93 | Аналитический метод | Mt - 0,10 | - |
| 14 | 426940,24 | 1369894,66 | Аналитический метод | Mt - 0,10 | - |
| 15 | 426861,83 | 1369939,22 | Аналитический метод | Mt - 0,10 | - |
| 16 | 426815,93 | 1369966,40 | Аналитический метод | Mt - 0,10 | - |
| 17 | 426739,72 | 1370009,63 | Аналитический метод | Mt - 0,10 | - |
| 18 | 426736,20 | 1370016,01 | Аналитический метод | Mt - 0,10 | - |
| 19 | 426628,43 | 1370078,46 | Аналитический метод | Mt - 0,10 | - |
| 20 | 426552,23 | 1370126,11 | Аналитический метод | Mt - 0,10 | - |
| 21 | 426502,87 | 1370153,81 | Аналитический метод | Mt - 0,10 | - |
| 22 | 426455,51 | 1370182,60 | Аналитический метод | Mt - 0,10 | - |
| 23 | 426451,37 | 1370175,40 | Аналитический метод | Mt - 0,10 | - |
| 24 | 426294,37 | 1370264,51 | Аналитический метод | Mt - 0,10 | - |
| 25 | 426265,93 | 1370282,52 | Аналитический метод | Mt - 0,10 | - |
| 26 | 426240,17 | 1370295,64 | Аналитический метод | Mt - 0,10 | - |
| 27 | 426204,08 | 1370317,06 | Аналитический метод | Mt - 0,10 | - |
| 28 | 426138,30 | 1370204,41 | Аналитический метод | Mt - 0,10 | - |
| 29 | 426071,96 | 1370242,92 | Аналитический метод | Mt - 0,10 | - |
| 30 | 426019,74 | 1370271,69 | Аналитический метод | Mt - 0,10 | - |
| 31 | 425980,81 | 1370204,36 | Аналитический метод | Mt - 0,10 | - |
| 32 | 425957,18 | 1370161,78 | Аналитический метод | Mt - 0,10 | - |
| 33 | 425912,59 | 1370094,08 | Аналитический метод | Mt - 0,10 | - |
| 34 | 425815,07 | 1370151,42 | Аналитический метод | Mt - 0,10 | - |
| 35 | 425707,00 | 1370215,81 | Аналитический метод | Mt - 0,10 | - |
| 36 | 425680,77 | 1370233,55 | Аналитический метод | Mt - 0,10 | - |
| 37 | 425685,85 | 1370242,14 | Аналитический метод | Mt - 0,10 | - |
| 38 | 425696,08 | 1370259,43 | Аналитический метод | Mt - 0,10 | - |
| 39 | 425723,10 | 1370241,15 | Аналитический метод | Mt - 0,10 | - |
| 40 | 425830,38 | 1370177,23 | Аналитический метод | Mt - 0,10 | - |
| 41 | 425903,09 | 1370134,48 | Аналитический метод | Mt - 0,10 | - |
| 42 | 425931,58 | 1370177,46 | Аналитический метод | Mt - 0,10 | - |
| 43 | 425954,77 | 1370219,26 | Аналитический метод | Mt - 0,10 | - |
| 44 | 426008,90 | 1370313,21 | Аналитический метод | Mt - 0,10 | - |
| 45 | 426039,64 | 1370294,74 | Аналитический метод | Mt - 0,10 | - |
| 46 | 426086,68 | 1370269,06 | Аналитический метод | Mt - 0,10 | - |
| 47 | 426127,48 | 1370245,37 | Аналитический метод | Mt - 0,10 | - |
| 48 | 426193,42 | 1370358,28 | Аналитический метод | Mt - 0,10 | - |
| 49 | 426254,90 | 1370321,78 | Аналитический метод | Mt - 0,10 | - |
| 50 | 426280,79 | 1370308,62 | Аналитический метод | Mt - 0,10 | - |
| 51 | 426309,81 | 1370290,25 | Аналитический метод | Mt - 0,10 | - |
| 52 | 426440,23 | 1370216,22 | Аналитический метод | Mt - 0,10 | - |
| 53 | 426444,81 | 1370224,20 | Аналитический метод | Mt - 0,10 | - |
| 54 | 426518,05 | 1370179,69 | Аналитический метод | Mt - 0,10 | - |
| 55 | 426566,97 | 1370152,24 | Аналитический метод | Mt - 0,10 | - |
| 56 | 426643,91 | 1370104,16 | Аналитический метод | Mt - 0,10 | - |
| 57 | 426758,46 | 1370037,79 | Аналитический метод | Mt - 0,10 | - |
| 58 | 426761,90 | 1370031,53 | Аналитический метод | Mt - 0,10 | - |
| 59 | 426830,85 | 1369992,43 | Аналитический метод | Mt - 0,10 | - |
| 60 | 426876,89 | 1369965,16 | Аналитический метод | Mt - 0,10 | - |
| 61 | 426955,22 | 1369920,65 | Аналитический метод | Mt - 0,10 | - |
| 62 | 427063,00 | 1369857,89 | Аналитический метод | Mt - 0,10 | - |
| 63 | 427199,86 | 1369779,20 | Аналитический метод | Mt - 0,10 | - |
| 64 | 427323,93 | 1369706,94 | Аналитический метод | Mt - 0,10 | - |
| 65 | 427503,76 | 1369606,78 | Аналитический метод | Mt - 0,10 | - |
| 66 | 427539,45 | 1369667,28 | Аналитический метод | Mt - 0,10 | - |
| 67 | 427571,21 | 1369649,98 | Аналитический метод | Mt - 0,10 | - |

| | | | | | |
|-----|-----------|------------|---------------------|-----------|---|
| 1 | 427604,85 | 1369706,97 | Аналитический метод | Mt - 0,10 | - |
| 68 | 425639,32 | 1370403,01 | Аналитический метод | Mt - 0,10 | - |
| 69 | 425627,91 | 1370381,11 | Аналитический метод | Mt - 0,10 | - |
| 70 | 425628,72 | 1370380,34 | Аналитический метод | Mt - 0,10 | - |
| 71 | 425628,31 | 1370379,64 | Аналитический метод | Mt - 0,10 | - |
| 72 | 425604,69 | 1370339,77 | Аналитический метод | Mt - 0,10 | - |
| 73 | 425594,49 | 1370322,57 | Аналитический метод | Mt - 0,10 | - |
| 74 | 425586,18 | 1370307,33 | Аналитический метод | Mt - 0,10 | - |
| 75 | 425580,59 | 1370297,09 | Аналитический метод | Mt - 0,10 | - |
| 76 | 425566,16 | 1370305,11 | Аналитический метод | Mt - 0,10 | - |
| 77 | 425603,63 | 1370365,09 | Аналитический метод | Mt - 0,10 | - |
| 78 | 425613,83 | 1370381,91 | Аналитический метод | Mt - 0,10 | - |
| 79 | 425613,27 | 1370382,18 | Аналитический метод | Mt - 0,10 | - |
| 80 | 425450,36 | 1370383,17 | Аналитический метод | Mt - 0,10 | - |
| 81 | 425194,98 | 1370387,79 | Аналитический метод | Mt - 0,10 | - |
| 82 | 425119,36 | 1370389,18 | Аналитический метод | Mt - 0,10 | - |
| 83 | 425105,79 | 1370338,13 | Аналитический метод | Mt - 0,10 | - |
| 84 | 425076,53 | 1370219,89 | Аналитический метод | Mt - 0,10 | - |
| 85 | 425041,80 | 1370077,98 | Аналитический метод | Mt - 0,10 | - |
| 86 | 424975,59 | 1370097,21 | Аналитический метод | Mt - 0,10 | - |
| 87 | 424963,78 | 1370056,92 | Аналитический метод | Mt - 0,10 | - |
| 88 | 424949,64 | 1370060,75 | Аналитический метод | Mt - 0,10 | - |
| 89 | 424924,66 | 1370067,51 | Аналитический метод | Mt - 0,10 | - |
| 90 | 424913,16 | 1370071,40 | Аналитический метод | Mt - 0,10 | - |
| 91 | 424896,44 | 1370082,33 | Аналитический метод | Mt - 0,10 | - |
| 92 | 424876,00 | 1370105,22 | Аналитический метод | Mt - 0,10 | - |
| 93 | 424870,11 | 1370112,35 | Аналитический метод | Mt - 0,10 | - |
| 94 | 424829,06 | 1370108,49 | Аналитический метод | Mt - 0,10 | - |
| 95 | 424818,62 | 1370104,11 | Аналитический метод | Mt - 0,10 | - |
| 96 | 424732,04 | 1370094,41 | Аналитический метод | Mt - 0,10 | - |
| 97 | 424725,74 | 1370168,90 | Аналитический метод | Mt - 0,10 | - |
| 98 | 424717,10 | 1370167,81 | Аналитический метод | Mt - 0,10 | - |
| 99 | 424626,74 | 1370157,90 | Аналитический метод | Mt - 0,10 | - |
| 100 | 424624,14 | 1370152,04 | Аналитический метод | Mt - 0,10 | - |
| 101 | 424506,69 | 1370140,12 | Аналитический метод | Mt - 0,10 | - |
| 102 | 424498,18 | 1370204,15 | Аналитический метод | Mt - 0,10 | - |
| 103 | 424495,66 | 1370237,24 | Аналитический метод | Mt - 0,10 | - |
| 104 | 424486,74 | 1370325,60 | Аналитический метод | Mt - 0,10 | - |
| 105 | 424481,52 | 1370371,85 | Аналитический метод | Mt - 0,10 | - |
| 106 | 424459,11 | 1370370,77 | Аналитический метод | Mt - 0,10 | - |
| 107 | 424337,50 | 1370366,70 | Аналитический метод | Mt - 0,10 | - |
| 108 | 424283,97 | 1370364,52 | Аналитический метод | Mt - 0,10 | - |
| 109 | 424187,69 | 1370361,20 | Аналитический метод | Mt - 0,10 | - |
| 110 | 424062,48 | 1370355,22 | Аналитический метод | Mt - 0,10 | - |
| 111 | 424030,61 | 1370327,41 | Аналитический метод | Mt - 0,10 | - |
| 112 | 423965,10 | 1370393,70 | Аналитический метод | Mt - 0,10 | - |
| 113 | 423914,46 | 1370444,21 | Аналитический метод | Mt - 0,10 | - |
| 114 | 423795,77 | 1370327,79 | Аналитический метод | Mt - 0,10 | - |
| 115 | 423770,75 | 1370302,61 | Аналитический метод | Mt - 0,10 | - |
| 116 | 423548,23 | 1370075,80 | Аналитический метод | Mt - 0,10 | - |
| 117 | 423500,20 | 1370028,71 | Аналитический метод | Mt - 0,10 | - |
| 118 | 423487,18 | 1370042,45 | Аналитический метод | Mt - 0,10 | - |
| 119 | 423496,62 | 1370055,93 | Аналитический метод | Mt - 0,10 | - |
| 120 | 423503,47 | 1370065,71 | Аналитический метод | Mt - 0,10 | - |
| 121 | 423512,23 | 1370082,52 | Аналитический метод | Mt - 0,10 | - |
| 122 | 423527,01 | 1370097,02 | Аналитический метод | Mt - 0,10 | - |
| 123 | 423749,37 | 1370323,66 | Аналитический метод | Mt - 0,10 | - |
| 124 | 423774,70 | 1370349,14 | Аналитический метод | Mt - 0,10 | - |
| 125 | 423914,64 | 1370486,41 | Аналитический метод | Mt - 0,10 | - |
| 126 | 423986,34 | 1370414,89 | Аналитический метод | Mt - 0,10 | - |
| 127 | 424032,13 | 1370368,55 | Аналитический метод | Mt - 0,10 | - |
| 128 | 424050,62 | 1370384,68 | Аналитический метод | Mt - 0,10 | - |

| | | | | | |
|-----|-----------|------------|---------------------|-----------|---|
| 129 | 424186,35 | 1370391,17 | Аналитический метод | Mt - 0,10 | - |
| 130 | 424282,89 | 1370394,50 | Аналитический метод | Mt - 0,10 | - |
| 131 | 424336,33 | 1370396,68 | Аналитический метод | Mt - 0,10 | - |
| 132 | 424458,00 | 1370400,75 | Аналитический метод | Mt - 0,10 | - |
| 133 | 424508,18 | 1370403,17 | Аналитический метод | Mt - 0,10 | - |
| 134 | 424516,58 | 1370328,70 | Аналитический метод | Mt - 0,10 | - |
| 135 | 424525,54 | 1370239,88 | Аналитический метод | Mt - 0,10 | - |
| 136 | 424528,02 | 1370207,27 | Аналитический метод | Mt - 0,10 | - |
| 137 | 424532,59 | 1370172,90 | Аналитический метод | Mt - 0,10 | - |
| 138 | 424603,78 | 1370180,12 | Аналитический метод | Mt - 0,10 | - |
| 139 | 424606,32 | 1370185,84 | Аналитический метод | Mt - 0,10 | - |
| 140 | 424713,60 | 1370197,61 | Аналитический метод | Mt - 0,10 | - |
| 141 | 424753,00 | 1370202,56 | Аналитический метод | Mt - 0,10 | - |
| 142 | 424759,34 | 1370127,65 | Аналитический метод | Mt - 0,10 | - |
| 143 | 424811,00 | 1370133,45 | Аналитический метод | Mt - 0,10 | - |
| 144 | 424821,68 | 1370137,93 | Аналитический метод | Mt - 0,10 | - |
| 145 | 424883,15 | 1370143,71 | Аналитический метод | Mt - 0,10 | - |
| 146 | 424898,67 | 1370124,88 | Аналитический метод | Mt - 0,10 | - |
| 147 | 424916,18 | 1370105,27 | Аналитический метод | Mt - 0,10 | - |
| 148 | 424926,38 | 1370098,60 | Аналитический метод | Mt - 0,10 | - |
| 149 | 424933,40 | 1370096,23 | Аналитический метод | Mt - 0,10 | - |
| 150 | 424943,26 | 1370093,56 | Аналитический метод | Mt - 0,10 | - |
| 151 | 424955,23 | 1370134,37 | Аналитический метод | Mt - 0,10 | - |
| 152 | 425020,08 | 1370115,52 | Аналитический метод | Mt - 0,10 | - |
| 153 | 425020,09 | 1370115,52 | Аналитический метод | Mt - 0,10 | - |
| 154 | 425047,40 | 1370227,08 | Аналитический метод | Mt - 0,10 | - |
| 155 | 425076,73 | 1370345,59 | Аналитический метод | Mt - 0,10 | - |
| 156 | 425096,40 | 1370419,60 | Аналитический метод | Mt - 0,10 | - |
| 157 | 425195,54 | 1370417,79 | Аналитический метод | Mt - 0,10 | - |
| 158 | 425450,73 | 1370413,17 | Аналитический метод | Mt - 0,10 | - |
| 159 | 425620,13 | 1370412,14 | Аналитический метод | Mt - 0,10 | - |
| 68 | 425639,32 | 1370403,01 | Аналитический метод | Mt - 0,10 | - |
| 160 | 422999,22 | 1370030,01 | Аналитический метод | Mt - 0,10 | - |
| 161 | 423020,03 | 1370008,68 | Аналитический метод | Mt - 0,10 | - |
| 162 | 423087,81 | 1369924,77 | Аналитический метод | Mt - 0,10 | - |
| 163 | 423127,42 | 1369960,51 | Аналитический метод | Mt - 0,10 | - |
| 164 | 423264,35 | 1370081,10 | Аналитический метод | Mt - 0,10 | - |
| 165 | 423294,87 | 1370109,83 | Аналитический метод | Mt - 0,10 | - |
| 166 | 423389,99 | 1370195,31 | Аналитический метод | Mt - 0,10 | - |
| 167 | 423495,05 | 1370077,76 | Аналитический метод | Mt - 0,10 | - |
| 168 | 423497,35 | 1370075,33 | Аналитический метод | Mt - 0,10 | - |
| 169 | 423495,08 | 1370071,16 | Аналитический метод | Mt - 0,10 | - |
| 170 | 423490,16 | 1370064,13 | Аналитический метод | Mt - 0,10 | - |
| 171 | 423480,16 | 1370049,85 | Аналитический метод | Mt - 0,10 | - |
| 172 | 423472,97 | 1370057,44 | Аналитический метод | Mt - 0,10 | - |
| 173 | 423387,67 | 1370152,89 | Аналитический метод | Mt - 0,10 | - |
| 174 | 423315,05 | 1370087,63 | Аналитический метод | Mt - 0,10 | - |
| 175 | 423284,36 | 1370058,75 | Аналитический метод | Mt - 0,10 | - |
| 176 | 423147,45 | 1369938,17 | Аналитический метод | Mt - 0,10 | - |
| 177 | 423084,68 | 1369881,54 | Аналитический метод | Mt - 0,10 | - |
| 178 | 423065,56 | 1369904,57 | Аналитический метод | Mt - 0,10 | - |
| 179 | 422998,65 | 1369987,41 | Аналитический метод | Mt - 0,10 | - |
| 180 | 422968,24 | 1369959,03 | Аналитический метод | Mt - 0,10 | - |
| 181 | 422940,73 | 1369934,00 | Аналитический метод | Mt - 0,10 | - |
| 182 | 422938,12 | 1369931,78 | Аналитический метод | Mt - 0,10 | - |
| 183 | 422929,57 | 1369908,49 | Аналитический метод | Mt - 0,10 | - |
| 184 | 422904,55 | 1369886,44 | Аналитический метод | Mt - 0,10 | - |
| 185 | 422883,81 | 1369876,28 | Аналитический метод | Mt - 0,10 | - |
| 186 | 422879,02 | 1369872,53 | Аналитический метод | Mt - 0,10 | - |
| 187 | 422855,17 | 1369858,44 | Аналитический метод | Mt - 0,10 | - |
| 188 | 422844,17 | 1369848,71 | Аналитический метод | Mt - 0,10 | - |
| 189 | 422786,89 | 1369785,86 | Аналитический метод | Mt - 0,10 | - |

| | | | | | |
|-----|-----------|------------|---------------------|-----------|---|
| 190 | 422743,24 | 1369741,41 | Аналитический метод | Mt - 0,10 | - |
| 191 | 422691,20 | 1369706,10 | Аналитический метод | Mt - 0,10 | - |
| 192 | 422682,61 | 1369701,34 | Аналитический метод | Mt - 0,10 | - |
| 193 | 422645,91 | 1369665,79 | Аналитический метод | Mt - 0,10 | - |
| 194 | 422578,27 | 1369698,64 | Аналитический метод | Mt - 0,10 | - |
| 195 | 422564,24 | 1369681,89 | Аналитический метод | Mt - 0,10 | - |
| 196 | 422510,84 | 1369741,62 | Аналитический метод | Mt - 0,10 | - |
| 197 | 422393,10 | 1369868,51 | Аналитический метод | Mt - 0,10 | - |
| 198 | 422335,88 | 1369929,17 | Аналитический метод | Mt - 0,10 | - |
| 199 | 422273,88 | 1369995,98 | Аналитический метод | Mt - 0,10 | - |
| 200 | 422173,63 | 1370102,96 | Аналитический метод | Mt - 0,10 | - |
| 201 | 422126,49 | 1370149,89 | Аналитический метод | Mt - 0,10 | - |
| 202 | 422117,90 | 1370159,07 | Аналитический метод | Mt - 0,10 | - |
| 203 | 422115,22 | 1370156,52 | Аналитический метод | Mt - 0,10 | - |
| 204 | 422099,37 | 1370173,19 | Аналитический метод | Mt - 0,10 | - |
| 205 | 422102,22 | 1370175,90 | Аналитический метод | Mt - 0,10 | - |
| 206 | 421983,36 | 1370303,75 | Аналитический метод | Mt - 0,10 | - |
| 207 | 421936,02 | 1370260,23 | Аналитический метод | Mt - 0,10 | - |
| 208 | 421914,27 | 1370283,91 | Аналитический метод | Mt - 0,10 | - |
| 209 | 421936,07 | 1370303,64 | Аналитический метод | Mt - 0,10 | - |
| 210 | 421941,52 | 1370297,72 | Аналитический метод | Mt - 0,10 | - |
| 211 | 421967,09 | 1370321,24 | Аналитический метод | Mt - 0,10 | - |
| 212 | 421948,21 | 1370341,54 | Аналитический метод | Mt - 0,10 | - |
| 213 | 421830,95 | 1370469,46 | Аналитический метод | Mt - 0,10 | - |
| 214 | 421730,61 | 1370577,38 | Аналитический метод | Mt - 0,10 | - |
| 215 | 421630,44 | 1370686,08 | Аналитический метод | Mt - 0,10 | - |
| 216 | 421480,16 | 1370850,12 | Аналитический метод | Mt - 0,10 | - |
| 217 | 421427,45 | 1370906,29 | Аналитический метод | Mt - 0,10 | - |
| 218 | 421432,62 | 1370920,94 | Аналитический метод | Mt - 0,10 | - |
| 219 | 421438,75 | 1370938,26 | Аналитический метод | Mt - 0,10 | - |
| 220 | 421446,16 | 1370930,20 | Аналитический метод | Mt - 0,10 | - |
| 221 | 421496,62 | 1370876,42 | Аналитический метод | Mt - 0,10 | - |
| 222 | 421499,10 | 1370877,80 | Аналитический метод | Mt - 0,10 | - |
| 223 | 421504,71 | 1370867,73 | Аналитический метод | Mt - 0,10 | - |
| 224 | 421652,55 | 1370706,36 | Аналитический метод | Mt - 0,10 | - |
| 225 | 421752,60 | 1370597,78 | Аналитический метод | Mt - 0,10 | - |
| 226 | 421852,95 | 1370489,85 | Аналитический метод | Mt - 0,10 | - |
| 227 | 421970,29 | 1370361,86 | Аналитический метод | Mt - 0,10 | - |
| 228 | 422148,03 | 1370170,77 | Аналитический метод | Mt - 0,10 | - |
| 229 | 422195,17 | 1370123,86 | Аналитический метод | Mt - 0,10 | - |
| 230 | 422295,80 | 1370016,47 | Аналитический метод | Mt - 0,10 | - |
| 231 | 422357,78 | 1369949,67 | Аналитический метод | Mt - 0,10 | - |
| 232 | 422414,96 | 1369889,05 | Аналитический метод | Mt - 0,10 | - |
| 233 | 422532,93 | 1369761,92 | Аналитический метод | Mt - 0,10 | - |
| 234 | 422563,50 | 1369727,73 | Аналитический метод | Mt - 0,10 | - |
| 235 | 422570,31 | 1369735,86 | Аналитический метод | Mt - 0,10 | - |
| 236 | 422570,70 | 1369735,67 | Аналитический метод | Mt - 0,10 | - |
| 237 | 422577,11 | 1369729,08 | Аналитический метод | Mt - 0,10 | - |
| 238 | 422579,50 | 1369731,40 | Аналитический метод | Mt - 0,10 | - |
| 239 | 422640,13 | 1369701,95 | Аналитический метод | Mt - 0,10 | - |
| 240 | 422664,59 | 1369725,64 | Аналитический метод | Mt - 0,10 | - |
| 241 | 422675,46 | 1369731,68 | Аналитический метод | Mt - 0,10 | - |
| 242 | 422723,92 | 1369764,55 | Аналитический метод | Mt - 0,10 | - |
| 243 | 422765,09 | 1369806,48 | Аналитический метод | Mt - 0,10 | - |
| 244 | 422823,09 | 1369870,11 | Аналитический метод | Mt - 0,10 | - |
| 245 | 422837,43 | 1369882,80 | Аналитический метод | Mt - 0,10 | - |
| 246 | 422862,08 | 1369897,37 | Аналитический метод | Mt - 0,10 | - |
| 247 | 422867,79 | 1369901,84 | Аналитический метод | Mt - 0,10 | - |
| 248 | 422887,73 | 1369911,60 | Аналитический метод | Mt - 0,10 | - |
| 249 | 422904,03 | 1369925,97 | Аналитический метод | Mt - 0,10 | - |
| 250 | 422912,70 | 1369949,60 | Аналитический метод | Mt - 0,10 | - |
| 251 | 422920,76 | 1369956,38 | Аналитический метод | Mt - 0,10 | - |

| | | | | | |
|-----|-----------|------------|---------------------|-----------|---|
| 252 | 422947,98 | 1369981,15 | Аналитический метод | Mt - 0,10 | - |
| 253 | 422972,33 | 1370003,88 | Аналитический метод | Mt - 0,10 | - |
| 254 | 422970,53 | 1370006,29 | Аналитический метод | Mt - 0,10 | - |
| 160 | 422999,22 | 1370030,01 | Аналитический метод | Mt - 0,10 | - |
| 255 | 421124,98 | 1371278,43 | Аналитический метод | Mt - 0,10 | - |
| 256 | 421127,56 | 1371280,80 | Аналитический метод | Mt - 0,10 | - |
| 257 | 421207,32 | 1371194,13 | Аналитический метод | Mt - 0,10 | - |
| 258 | 421255,63 | 1371137,36 | Аналитический метод | Mt - 0,10 | - |
| 259 | 421336,12 | 1371050,90 | Аналитический метод | Mt - 0,10 | - |
| 260 | 421402,20 | 1370978,11 | Аналитический метод | Mt - 0,10 | - |
| 261 | 421426,88 | 1370951,22 | Аналитический метод | Mt - 0,10 | - |
| 262 | 421421,68 | 1370938,34 | Аналитический метод | Mt - 0,10 | - |
| 263 | 421420,64 | 1370934,24 | Аналитический метод | Mt - 0,10 | - |
| 264 | 421416,52 | 1370918,11 | Аналитический метод | Mt - 0,10 | - |
| 265 | 421380,01 | 1370957,92 | Аналитический метод | Mt - 0,10 | - |
| 266 | 421314,10 | 1371030,53 | Аналитический метод | Mt - 0,10 | - |
| 267 | 421232,99 | 1371117,66 | Аналитический метод | Mt - 0,10 | - |
| 268 | 421185,04 | 1371174,03 | Аналитический метод | Mt - 0,10 | - |
| 269 | 421105,48 | 1371260,49 | Аналитический метод | Mt - 0,10 | - |
| 270 | 421108,06 | 1371262,86 | Аналитический метод | Mt - 0,10 | - |
| 271 | 420975,39 | 1371408,52 | Аналитический метод | Mt - 0,10 | - |
| 272 | 420908,33 | 1371483,20 | Аналитический метод | Mt - 0,10 | - |
| 273 | 420877,49 | 1371516,82 | Аналитический метод | Mt - 0,10 | - |
| 274 | 420872,09 | 1371522,48 | Аналитический метод | Mt - 0,10 | - |
| 275 | 420738,13 | 1371666,27 | Аналитический метод | Mt - 0,10 | - |
| 276 | 420708,11 | 1371698,92 | Аналитический метод | Mt - 0,10 | - |
| 277 | 420612,77 | 1371804,49 | Аналитический метод | Mt - 0,10 | - |
| 278 | 420528,05 | 1371895,45 | Аналитический метод | Mt - 0,10 | - |
| 279 | 420492,14 | 1371935,27 | Аналитический метод | Mt - 0,10 | - |
| 280 | 420306,74 | 1372133,38 | Аналитический метод | Mt - 0,10 | - |
| 281 | 420222,24 | 1372224,58 | Аналитический метод | Mt - 0,10 | - |
| 282 | 420174,66 | 1372277,26 | Аналитический метод | Mt - 0,10 | - |
| 283 | 420082,49 | 1372376,72 | Аналитический метод | Mt - 0,10 | - |
| 284 | 420029,38 | 1372435,53 | Аналитический метод | Mt - 0,10 | - |
| 285 | 419981,93 | 1372485,69 | Аналитический метод | Mt - 0,10 | - |
| 286 | 419930,08 | 1372541,05 | Аналитический метод | Mt - 0,10 | - |
| 287 | 419880,77 | 1372594,90 | Аналитический метод | Mt - 0,10 | - |
| 288 | 419892,15 | 1372605,37 | Аналитический метод | Mt - 0,10 | - |
| 289 | 419897,32 | 1372599,85 | Аналитический метод | Mt - 0,10 | - |
| 290 | 419909,68 | 1372586,97 | Аналитический метод | Mt - 0,10 | - |
| 291 | 419925,83 | 1372570,16 | Аналитический метод | Mt - 0,10 | - |
| 292 | 419942,81 | 1372552,48 | Аналитический метод | Mt - 0,10 | - |
| 293 | 419945,38 | 1372549,87 | Аналитический метод | Mt - 0,10 | - |
| 294 | 420004,35 | 1372486,37 | Аналитический метод | Mt - 0,10 | - |
| 295 | 420018,68 | 1372472,14 | Аналитический метод | Mt - 0,10 | - |
| 296 | 420043,36 | 1372445,20 | Аналитический метод | Mt - 0,10 | - |
| 297 | 420069,02 | 1372417,76 | Аналитический метод | Mt - 0,10 | - |
| 298 | 420070,19 | 1372416,52 | Аналитический метод | Mt - 0,10 | - |
| 299 | 420092,42 | 1372392,80 | Аналитический метод | Mt - 0,10 | - |
| 300 | 420110,51 | 1372373,60 | Аналитический метод | Mt - 0,10 | - |
| 301 | 420191,58 | 1372292,84 | Аналитический метод | Mt - 0,10 | - |
| 302 | 420239,26 | 1372240,05 | Аналитический метод | Mt - 0,10 | - |
| 303 | 420323,54 | 1372149,08 | Аналитический метод | Mt - 0,10 | - |
| 304 | 420509,01 | 1371950,90 | Аналитический метод | Mt - 0,10 | - |
| 305 | 420545,07 | 1371910,92 | Аналитический метод | Mt - 0,10 | - |
| 306 | 420629,67 | 1371820,10 | Аналитический метод | Mt - 0,10 | - |
| 307 | 420725,14 | 1371714,38 | Аналитический метод | Mt - 0,10 | - |
| 308 | 420754,98 | 1371681,92 | Аналитический метод | Mt - 0,10 | - |
| 309 | 420888,86 | 1371538,21 | Аналитический метод | Mt - 0,10 | - |
| 310 | 420894,36 | 1371532,45 | Аналитический метод | Mt - 0,10 | - |
| 311 | 420925,32 | 1371498,70 | Аналитический метод | Mt - 0,10 | - |
| 312 | 420992,49 | 1371423,90 | Аналитический метод | Mt - 0,10 | - |

Схема расположения границ публичного сервитута

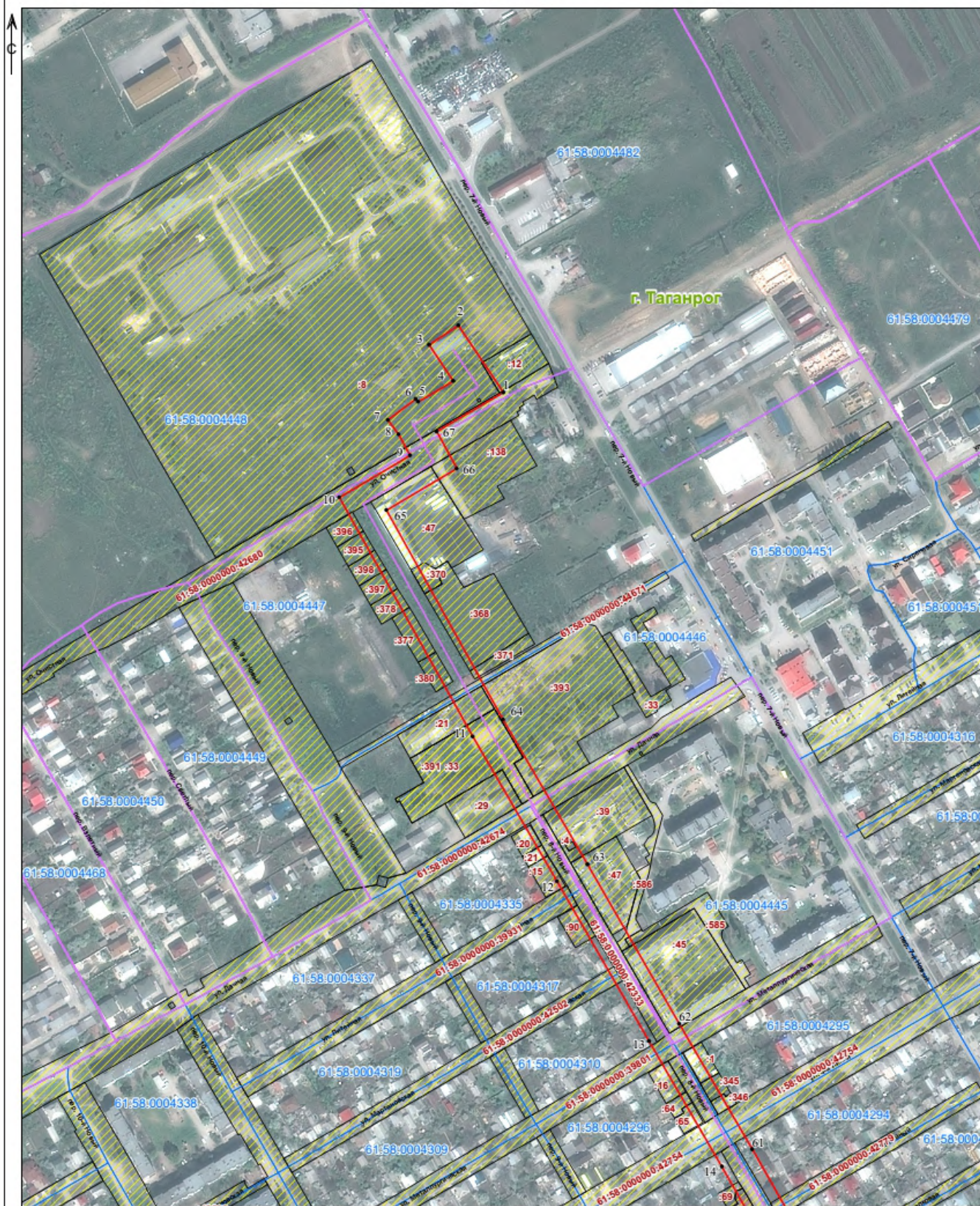

Используемые условные знаки и обозначения:

- 1 - характерные точки проектных границ публичного сервитута
- проектные границы публичного сервитута
- инженерное сооружение
- 2321 - границы и кадастровые номера земельных участков, сведения о которых содержатся в ЕГРН
- 61:58:0004445 - границы и кадастровые номера кадастровых кварталов, сведения о которых содержатся в ЕГРН
- г. Таганрог - наименование административно-территориального образования

Масштаб 1:3 000

Схема расположения границ публичного сервитута



Используемые условные знаки и обозначения:

- 1 - характерные точки проектных границ публичного сервитута
- проектные границы публичного сервитута
- инженерное сооружение
- 2321 - границы и кадастровые номера земельных участков, сведения о которых содержатся в ЕГРН
- 61:58:0004445 - границы и кадастровые номера кадастровых кварталов, сведения о которых содержатся в ЕГРН
- г. Таганрог - наименование административно-территориального образования

Масштаб 1:3 000

Схема расположения границ публичного сервитута

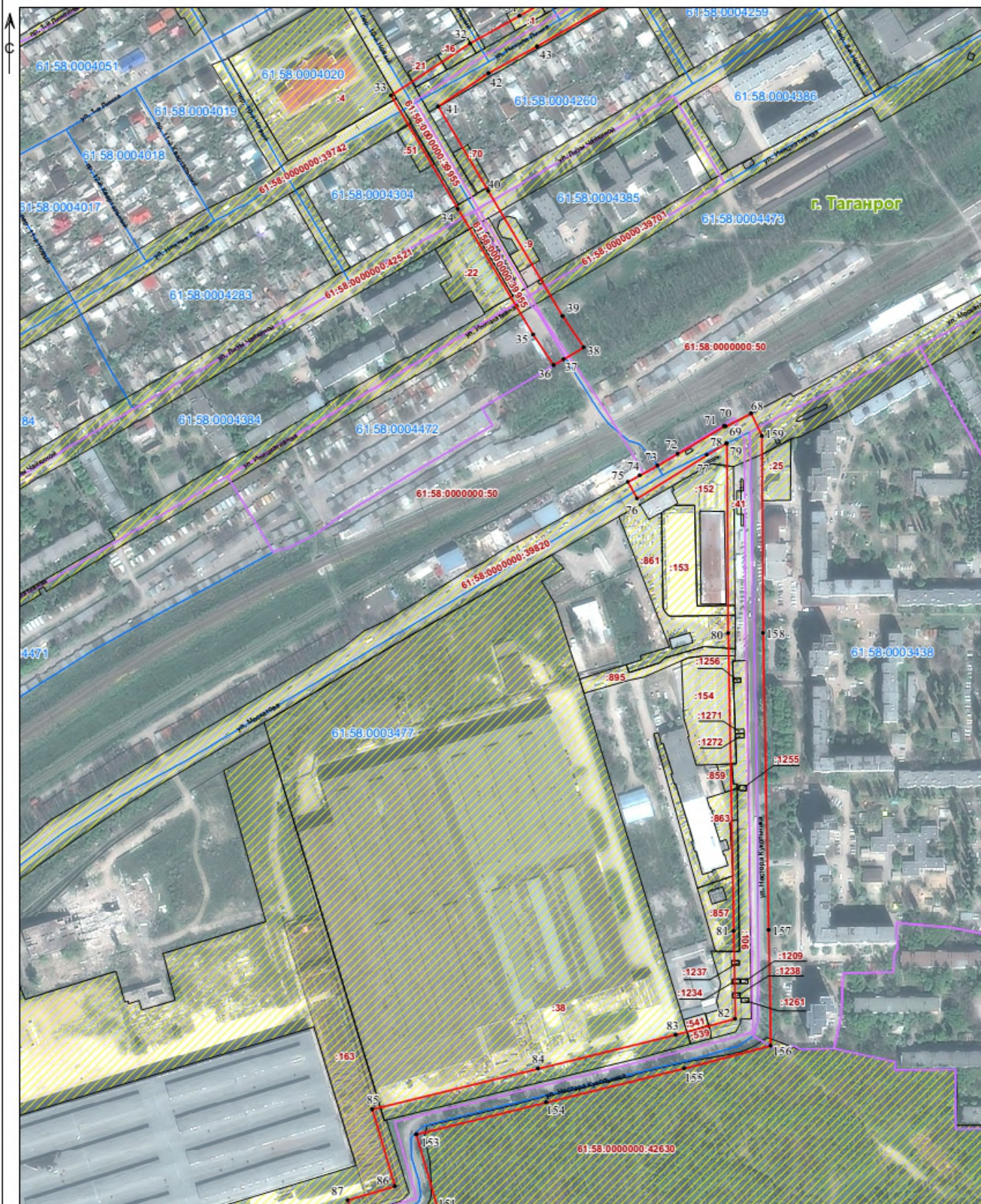

Используемые условные знаки и обозначения:

- 1 - характерные точки проектных границ публичного сервитута
- проектные границы публичного сервитута
- инженерное сооружение
- :2321 - границы и кадастровые номера земельных участков, сведения о которых содержатся в ЕГРН
- 61:58:0004445 - границы и кадастровые номера кадастровых кварталов, сведения о которых содержатся в ЕГРН
- г. Таганрог - наименование административно-территориального образования

Масштаб 1:3 000

Схема расположения границ публичного сервитута

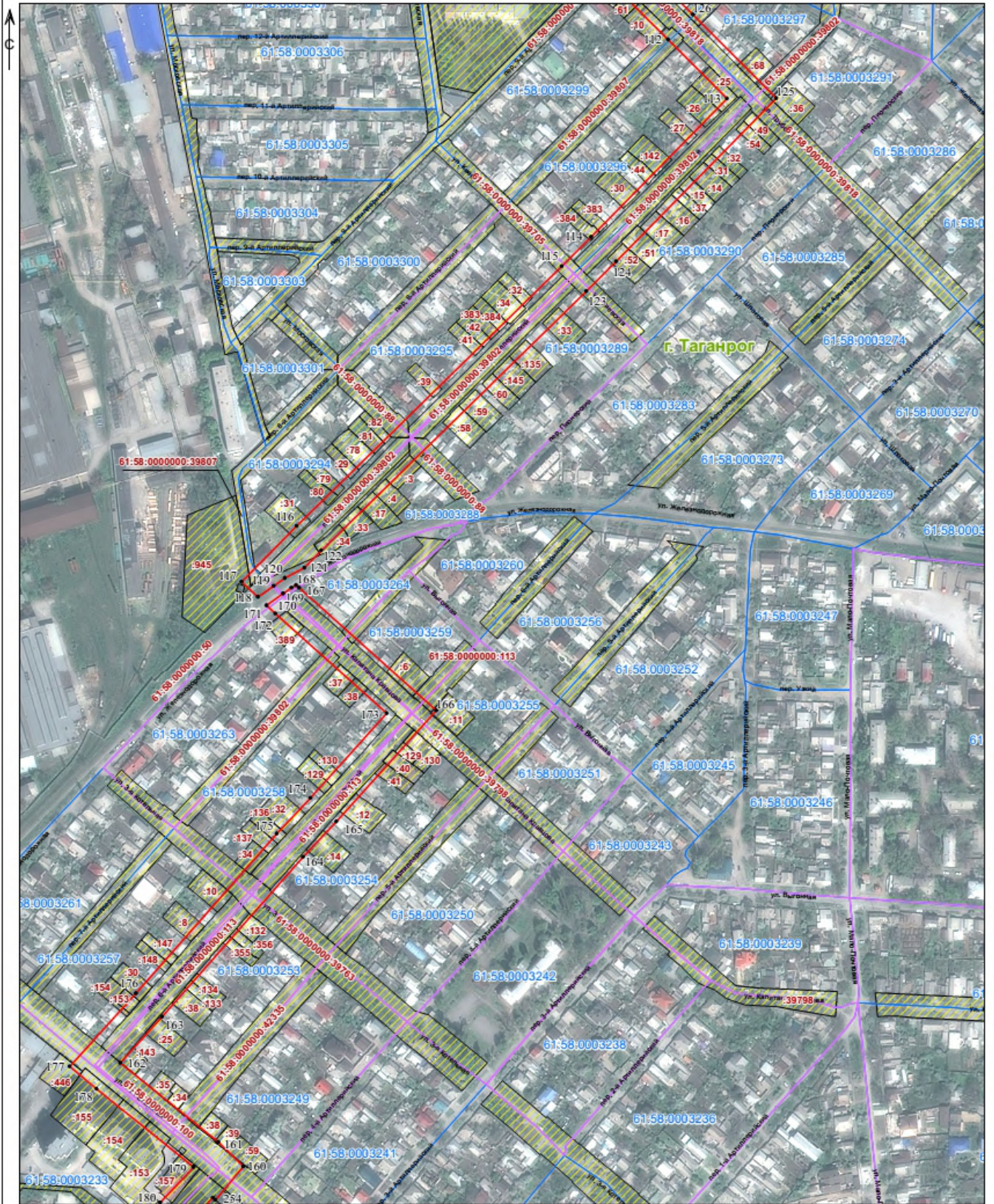

Используемые условные знаки и обозначения:

- 1 - характерные точки проектных границ публичного сервитута
- проектные границы публичного сервитута
- инженерное сооружение
- 2321 - границы и кадастровые номера земельных участков, сведения о которых содержатся в ЕГРН
- 61:58:0004445 - границы и кадастровые номера кадастровых кварталов, сведения о которых содержатся в ЕГРН
- г. Таганрог - наименование административно-территориального образования

Масштаб 1:3 000

Схема расположения границ публичного сервитута

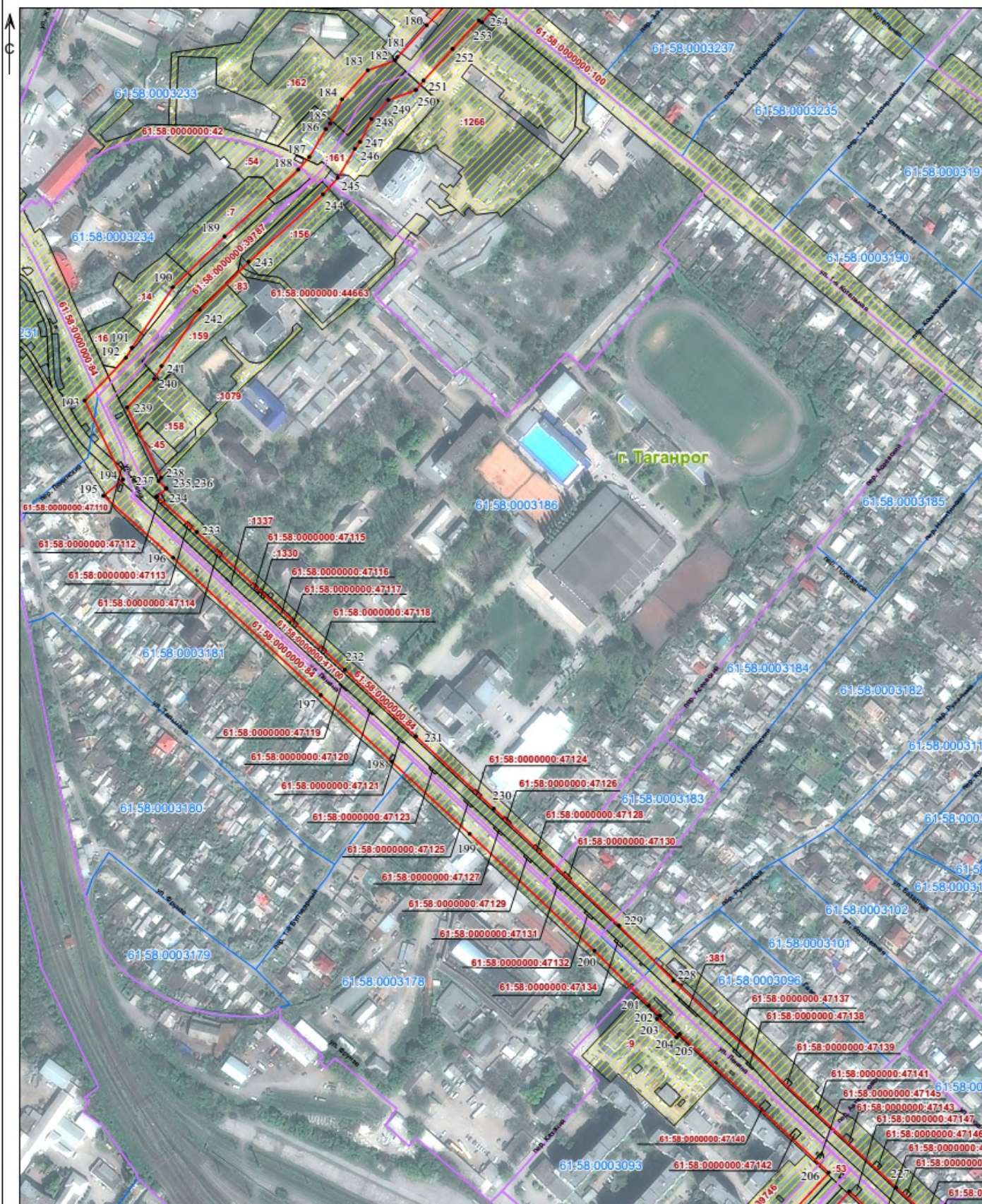

Используемые условные знаки и обозначения:

- 1 - характерные точки проектных границ публичного сервитута
- проектные границы публичного сервитута
- инженерное сооружение
- :2321 - границы и кадастровые номера земельных участков, сведения о которых содержатся в ЕГРН
- 61:58:0004445 - границы и кадастровые номера кадастровых кварталов, сведения о которых содержатся в ЕГРН
- г. Таганрог - наименование административно-территориального образования

Масштаб 1:3 000

Схема расположения границ публичного сервитута

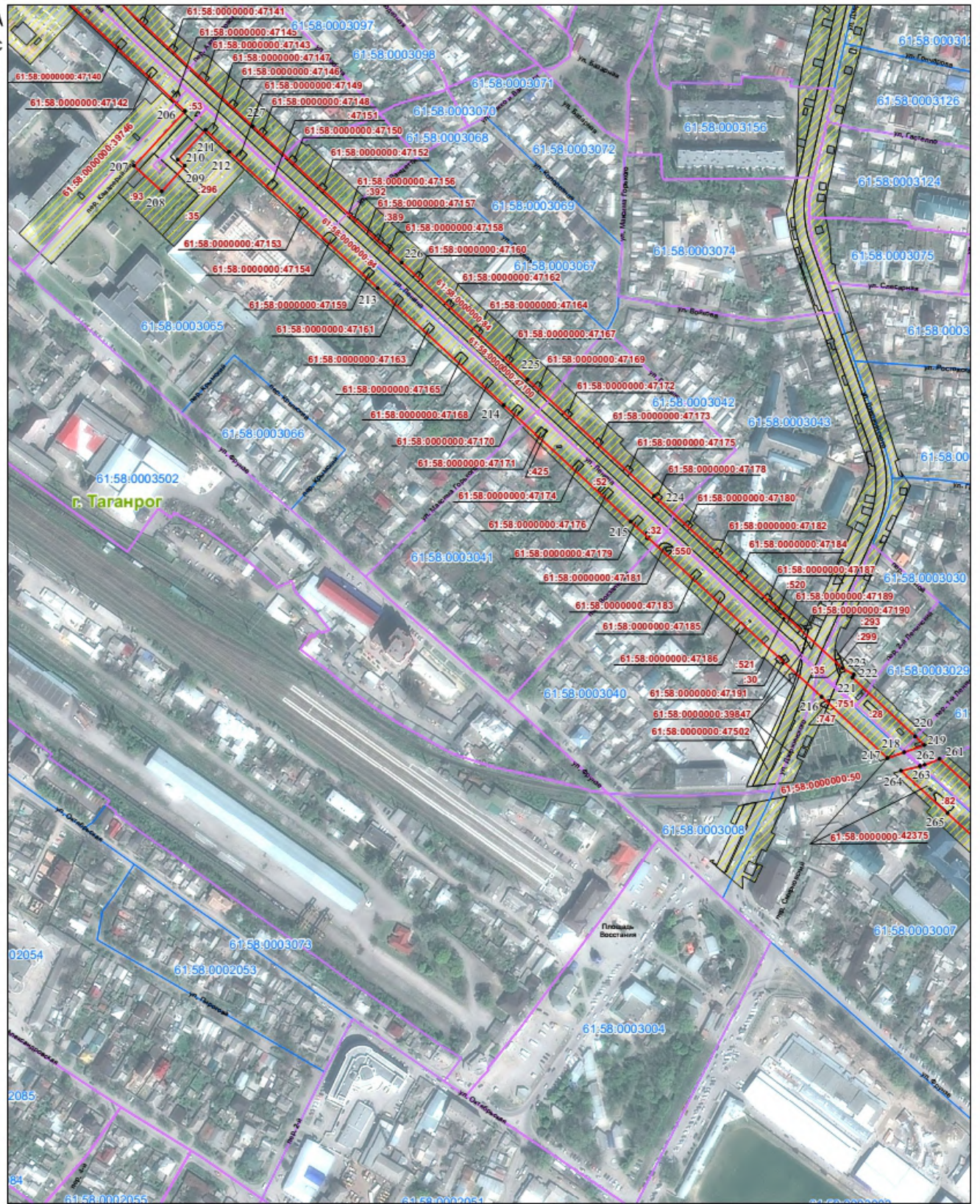

Используемые условные знаки и обозначения:

- 1 - характерные точки проектных границ публичного сервитута
- проектные границы публичного сервитута
- инженерное сооружение
- :2321 - границы и кадастровые номера земельных участков, сведения о которых содержатся в ЕГРН
- 61:58:0004445 - границы и кадастровые номера кадастровых кварталов, сведения о которых содержатся в ЕГРН
- г. Таганрог - наименование административно-территориального образования

Масштаб 1:3 000

Схема расположения границ публичного сервитута

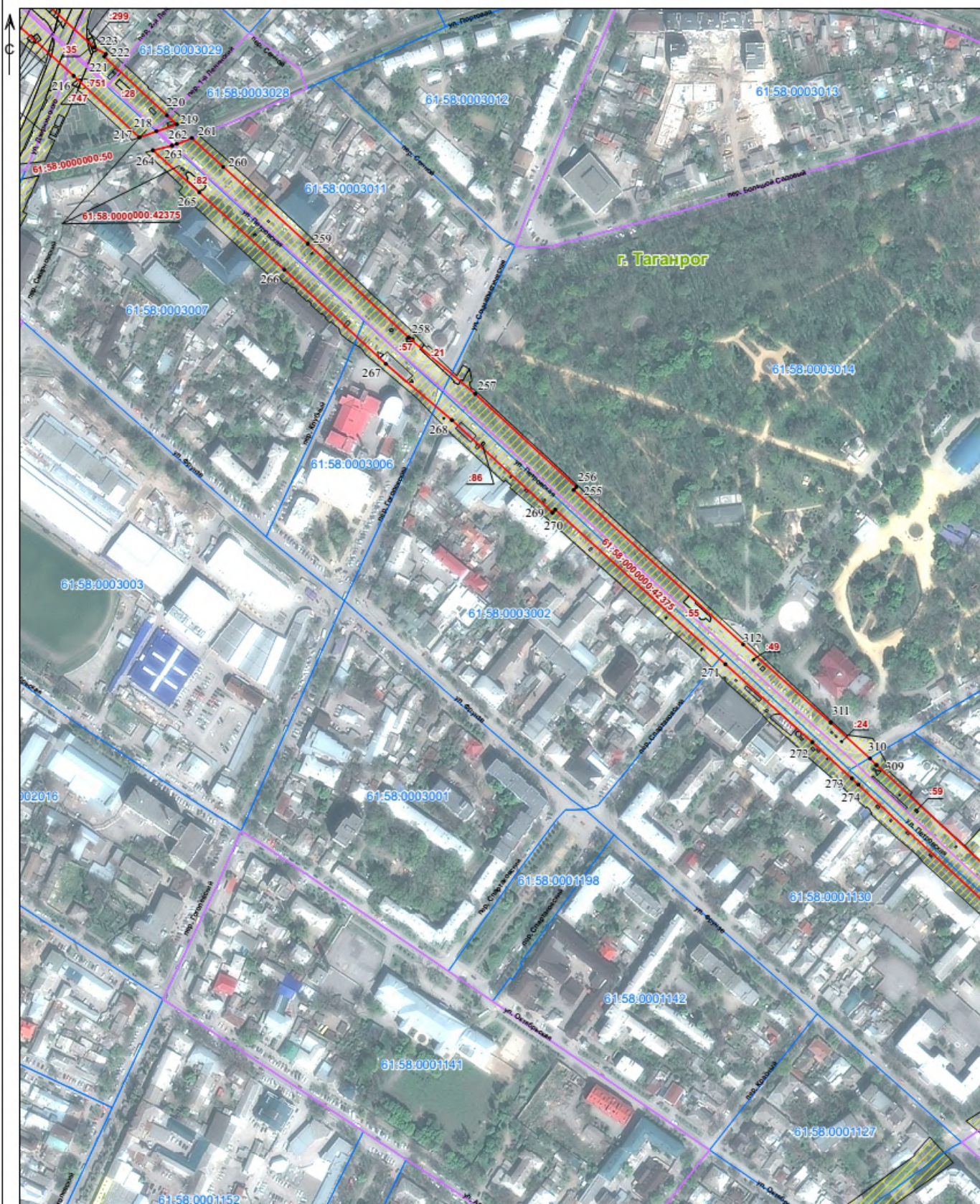

Используемые условные знаки и обозначения:

- 1 - характерные точки проектных границ публичного сервитута
- проектные границы публичного сервитута
- инженерное сооружение
- границы и кадастровые номера земельных участков, сведения о которых содержатся в ЕГРН
- 61:58:0004445 - границы и кадастровые номера кадастровых кварталов, сведения о которых содержатся в ЕГРН
- г. Таганрог - наименование административно-территориального образования

Масштаб 1:3 000

Схема расположения границ публичного сервитута

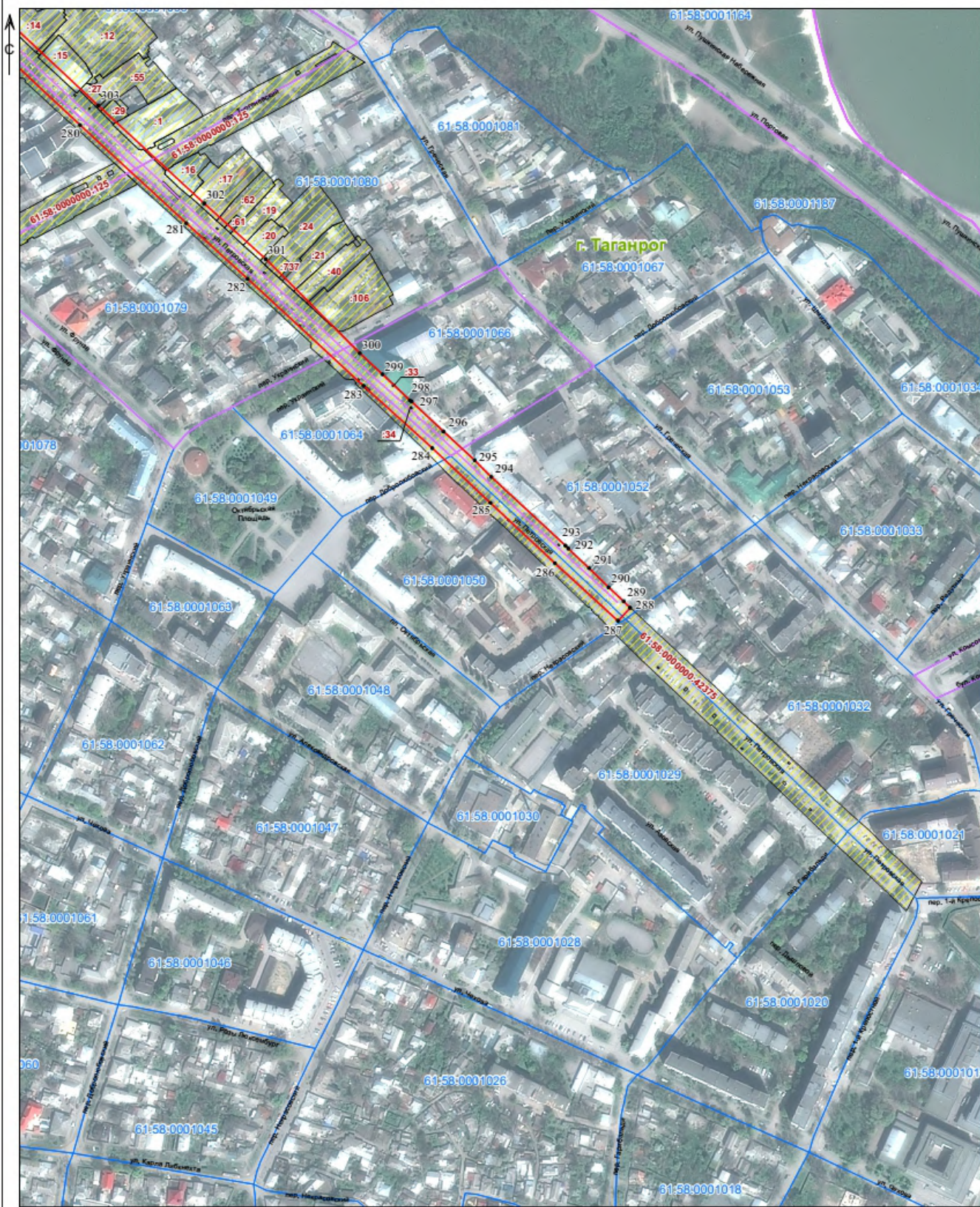

Используемые условные знаки и обозначения:

- 1 - характерные точки проектных границ публичного сервитута
- проектные границы публичного сервитута
- инженерное сооружение
- 2321 - границы и кадастровые номера земельных участков, сведения о которых содержатся в ЕГРН
- 61:58:0004445 - границы и кадастровые номера кадастровых кварталов, сведения о которых содержатся в ЕГРН
- г. Таганрог - наименование административно-территориального образования

Масштаб 1:3 000

