ГЕНЕРАЛЬНЫЙ ПЛАН МУНИЦИПАЛЬНОГО ОБРАЗОВАНИЯ "ГОРОД ТАГАНРОГ".

МАТЕРИАЛЫ ПО ОБОСНОВАНИЮ.

ВАРИАНТ КАРТЫ ПЕРСПЕКТИВНОГО ИСПОЛЬЗОВАНИЯ ТЕРРИТОРИИ (ПРОЕКТНЫЙ ПЛАН) М 1:10000

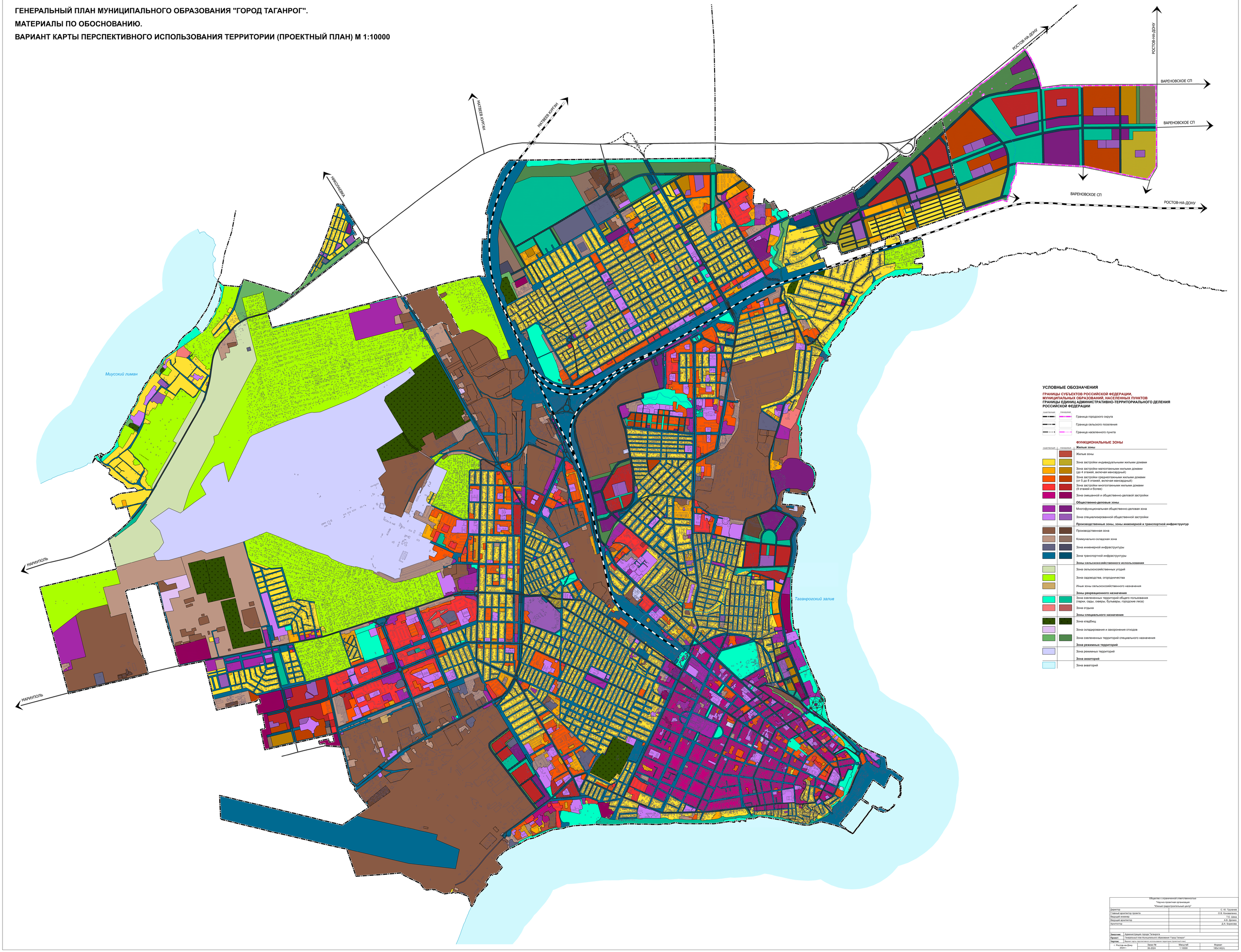

Общество с ограниченной ответственностью
"Научно-проектная организация
"Южный градостроительный центр"

Директор		С. Ю. Трухачев
Главный архитектор проекта		О.В. Кожевалева
Ведущий инженер		Г.Е. Цана
Ведущий архитектор		А.В. Дровко
Архитектор		Д.А. Боженова

Заказчик:	Администрация города Таганрога		
Проект:	Генеральный план Муниципального образования "Город Таганрог"		
Чертеж:	Вариант карты перспективного использования территории (проектный план)		
г. Ростов-на-Дону 2024 г.	Заказ № 35-2024	Масштаб 1:10000	Формат 180х140(h)